CRM

Mi Escritorio

keyloop™

© 2021 Keyloop. These materials may be used only subject to the terms of any applicable licence agreement with the copyright owner or its duly authorised licensees. Reproduction or transmission of these materials without written permission of the owner is prohibited.

These materials do not necessarily cover every situation or every individual configuration of software. It is your responsibility to check that these materials correspond to the version of software that you are using before relying on them. In case of any doubt as to whether or how to apply any measures contained in these materials always contact your local Keyloop support organisation.

Contents

KHeading level 1 ..... **Error! Bookmark not defined.**
KHeading level 2 ..... **Error! Bookmark not defined.**
KHeading level 3 ..... **Error! Bookmark not defined.**
Role and responsibility of Keyloop ..... **Error! Bookmark not defined.**
Keyloop will provide: ..... **Error! Bookmark not defined.**

The contents of this publication are subject to the disclaimer found at www.keyloop.com/disclaimer.© 2021 Keyloop holdings (UK) Limited. All rights reserved. JB V1.0 Date: 24.03.2021

Mi escritorio te permite manejar tus tareas diarias desde una ubicación central, permitiéndote utilizar las siguientes funciones:

- **Mis tareas**
  Maneja tu agenda y correo diarios desde aquí.
- **Mis clientes**
  Información relacionada con la base de datos de clientes, de compañías y de vehículos.
- **Mis consultas**
  Crea cotizaciones para sala de exhibición ingresando con tu nombre de usuario
- **Mis Trabajos en Progreso WIPs**
  Trabajos en progreso y trabajo postventa de tu concesionaria.
- **Desempeño de hoy**
  Datos, seguimientos, contactos realizados y consultas de sala de exhibición realizadas el día de hoy.
- **Estadísticas**
  Aquí se muestran cotizaciones para la sala de exhibición y seguimiento de CRM en una representación gráfica.

A. Mis actividades

Aquí se presenta una pantalla con tu diario, y el correo electrónico de tu usuario.

Póliza (Diario o Agenda)

El diario muestra varios tipos de contactos. Los seguimientos pendientes aparecerán en verde si los contactos se generaron durante el día o se programaron para el futuro, pero aparecerán en rojo para los atrasados. Puede usarse un parámetro del sistema para establecer un punto de referencia de cuándo se considera que los seguimientos están sobrecargados. Esto se mostraría en texto en negritas, rojo. Los datos generales del diario se muestran en rojo.

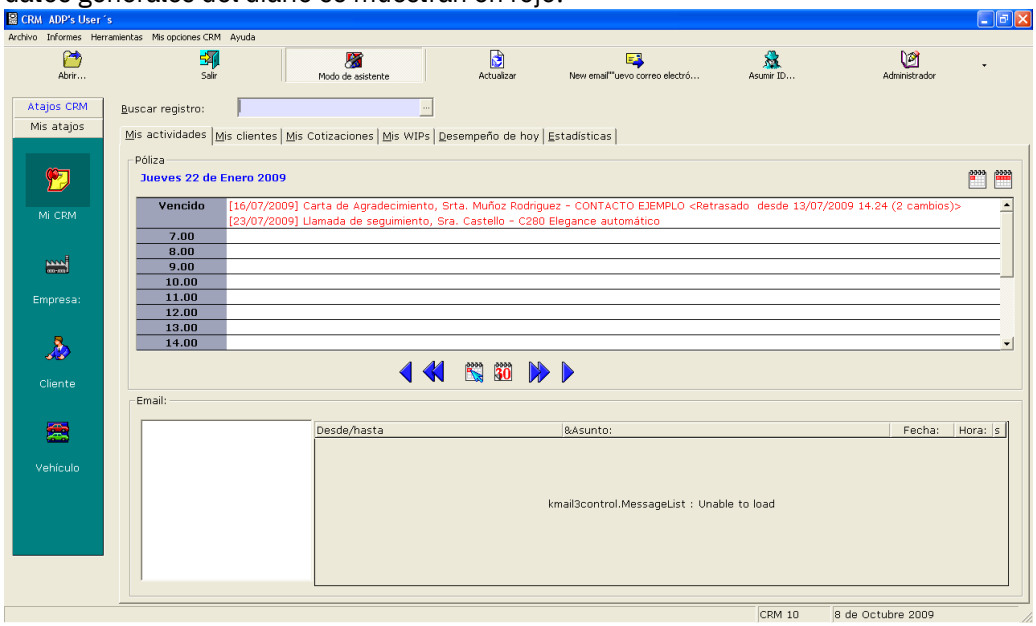

The contents of this publication are subject to the disclaimer found at www.keyloop.com/disclaimer.© 2021 Keyloop holdings (UK) Limited. All rights reserved. JB V1.0 Date: 24.03.2021

Puede mostrarse una leyenda para detallar del tipo de seguimiento

Desde la barra de herramientas elige la opción **Ayuda** y selecciona **Leyenda,** y se te presentará lo siguiente:

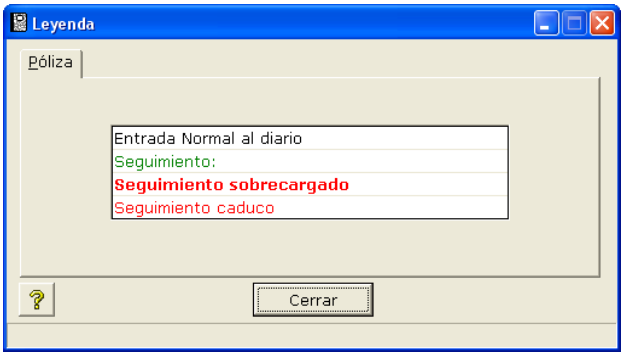

Vista y navegación en la agenda

La vista de la agenda puede cambiar, de una vista por día a una por semana, usando los iconos de la parte superior derecha de la pantalla:

Tu vista preferida puede predeterminarse estableciéndola en mis Tareas, lo que te permitirá definir con qué día de la semana deseas empezar siempre.

Para navegar, utiliza los iconos con flechas que aparecen en la parte inferior de la agenda; una flecha sencilla te permitirá navegar por semana, una doble por mes, y también puedes elegir *Ir a* para elegir una fecha específica a la cual dirigirte.

A. Mis clientes

Si tu clave de usuario se asigna a un registro de cliente, podrás tener la opción *Mis clientes*. Esto puede ser particularmente útil para ejecutivos de ventas que estén prospectando clientes particulares.

The contents of this publication are subject to the disclaimer found at www.keyloop.com/disclaimer.© 2021 Keyloop holdings (UK) Limited. All rights reserved. JB V1.0 Date: 24.03.2021

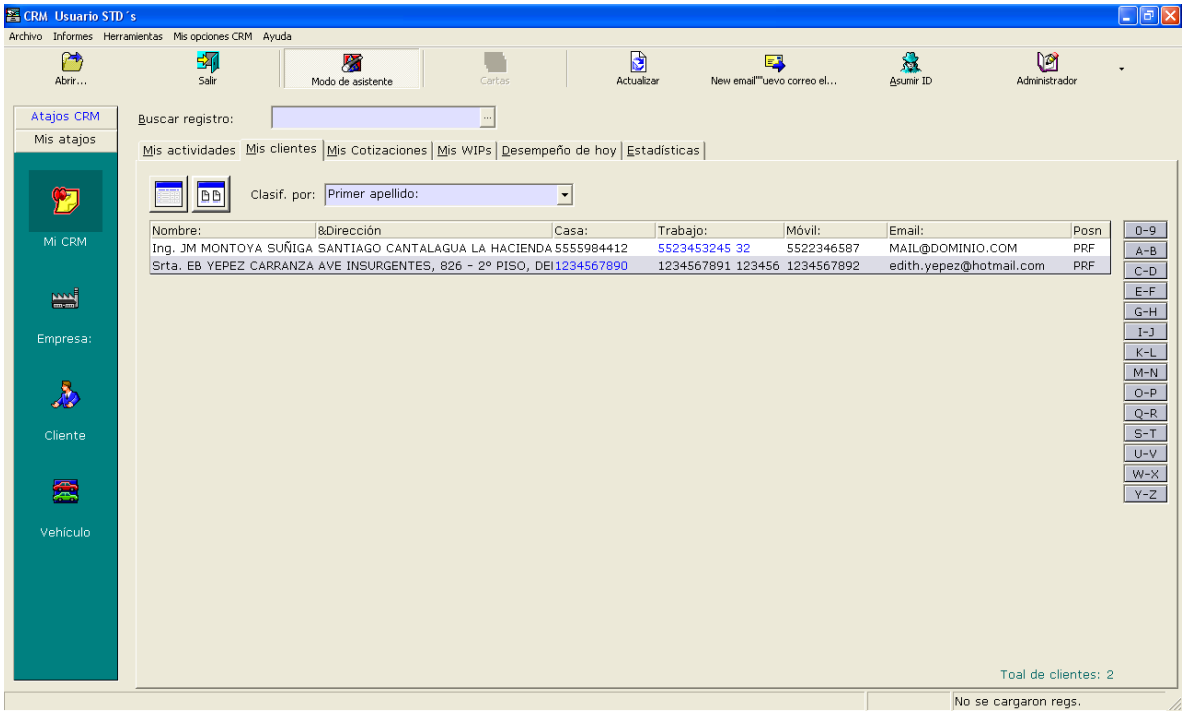

Los datos de esta pantalla son: nombre, dirección, teléfonos, correo electrónico y puesto en la compañía. Los números telefónicos que aparecen en azul muestran el número preferido en el que el cliente desea ser contactado. Haciendo clic en el registro deseado te llevará al registro del cliente.

Nombre:	&Dirección	Casa:	Trabajo:	Móvil:	Email:	Posn
Ing. JM MONTOYA SUÑIGA	SANTIAGO CANTALAGUA LA HACIENDA	5555984412	5523453245 32	5522346587	MAIL@DOMINIO.COM	PRF
Srta. EB YEPEZ CARRANZA	AVE INSURGENTES, 826 - 2º PISO, DEI	1234567890	1234567891 123456	1234567892	edith.yepez@hotmail.com	PRF

Cambiar vista

Puedes cambiar el estilo de la ficha haciendo clic en los iconos de vista que aparecen en la parte superior izquierda. En la vista de tarjeta de presentación, el número de teléfono mostrado es el preferido por el cliente.

The contents of this publication are subject to the disclaimer found at www.keyloop.com/disclaimer.© 2021 Keyloop holdings (UK) Limited. All rights reserved. JB V1.0 Date: 24.03.2021

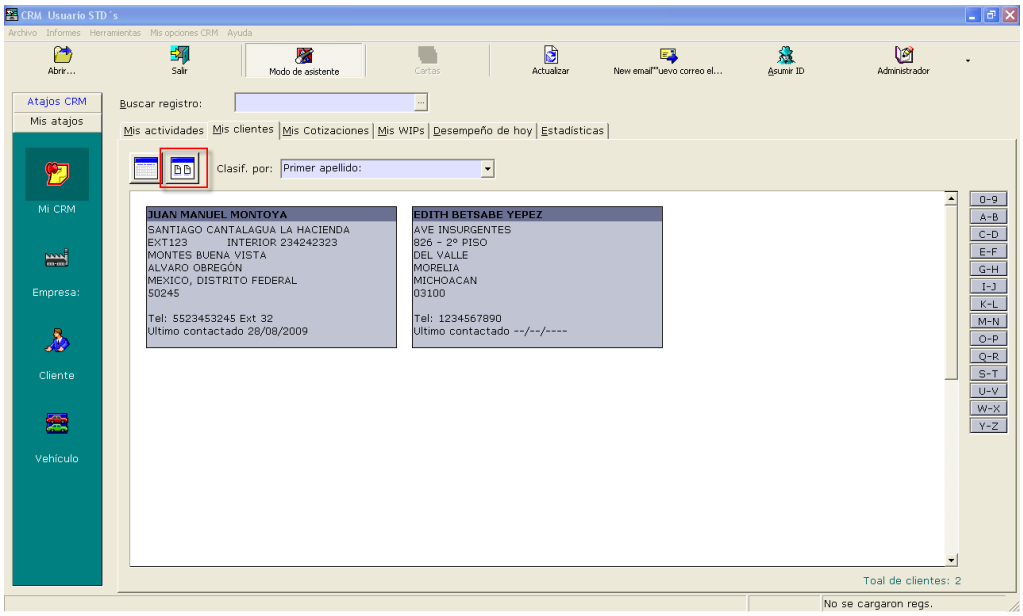

Ordenar

La lista de clientes puede ordenarse por ciertos campos predeterminados. Éstos pueden verse haciendo clic en la flecha de menú desplegable.

Selección de criterios

Es posible definir reportes que podrían ser usados para realizar selecciones con diferentes criterios en la lista de *Mis clientes*; sin embargo, ADP ofrece una lista de reportes estándar; estos son:

. • Clientes por rangos de fechas de creación
. • Clientes por tipo de negocio
. • Clientes por rango de fechas de contacto

Haciendo clic en la flecha que despliega un menú aparecen los reportes predefinidos, y permitirán seleccionar alguno. Algunos reportes pueden requerir información antes de crearse, para asegurar que la selección sea precisa.

Búsqueda con letras

Es posible utilizar letras predefinidas para buscar en la lista. A la derecha de la pantalla aparecerá una lista de letras

The contents of this publication are subject to the disclaimer found at www.keyloop.com/disclaimer.© 2021 Keyloop holdings (UK) Limited. All rights reserved. JB V1.0 Date: 24.03.2021

Pueden usarse para saltar al inicio de una selección de clientes. Por ejemplo, si se selecciona C-D, la lista de clientes mostrará automáticamente los apellidos de los primeros clientes que inicien con C, y si se selecciona la letra nuevamente, el primer apellido con D se mostrará. Esto permitirá la búsqueda rápida si la lista de Mis Clientes tiene muchos registros.

B. Mis cotizaciones

Esta pantalla muestra una lista con tus cotizaciones en la sala de exhibición. Ofrece un resumen de información que incluye la referencia de la consulta, el cliente, si es una cotización nueva o usada, vehículo cotizado, financiamiento, fecha y estatus en el que se encuentra la cotización.

Al hacer clic en la consulta se presentará el registro del cliente; sin embargo, si haces clic con el botón derecho en la consulta, aparecerá un menú mostrando la opción ya sea de ver la consulta o al cliente:

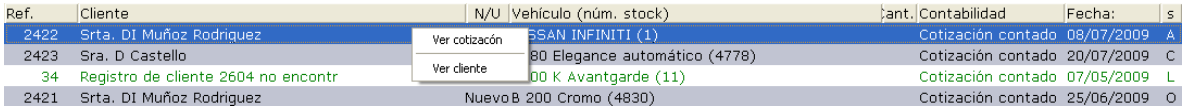

Si eliges *Ver consulta*, aparecerá la sala de exhibición, desde donde puede mostrarse, modificarse o procesarse la consulta.

C. Mis Trabajos En Progreso (Mis Wips)

Mis Wips muestra cualesquiera trabajo en proceso abierto creados en tu agencia (ubicación). Podrás ordenar

los Wips por:

. • La fecha en que el vehículo es esperado

. • Por estatus de orden

The contents of this publication are subject to the disclaimer found at www.keyloop.com/disclaimer.© 2021 Keyloop holdings (UK) Limited. All rights reserved. JB V1.0 Date: 24.03.2021

. • Por número de registro del vehículo

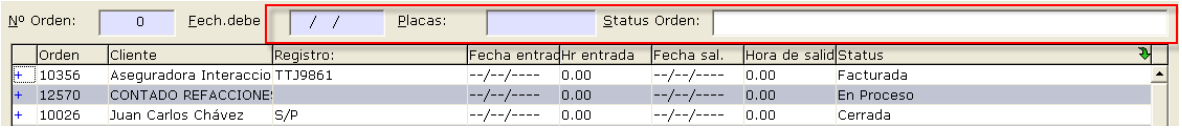

Puedes tener acceso a información adicional acerca del WIP, haciendo clic en la cruz azul de la columna de la izquierda. Podrás ver los valores correspondientes a este WIP divididos por refacciones, mano de obra y total del WIP.

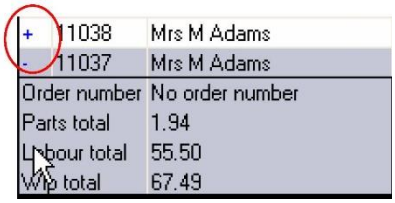

D. Desempeño de hoy

Aquí se te presentará una pantalla con el trabajo pendiente, el trabajo en el que ya estás trabajando y el trabajo concluido. La pantalla también muestra una vista del desempeño del equipo de trabajo. Si tu clave de usuario se establece como parte del equipo, entonces será posible ver el desempeño de otros miembros del mismo, dependiendo de tu nivel de acceso.

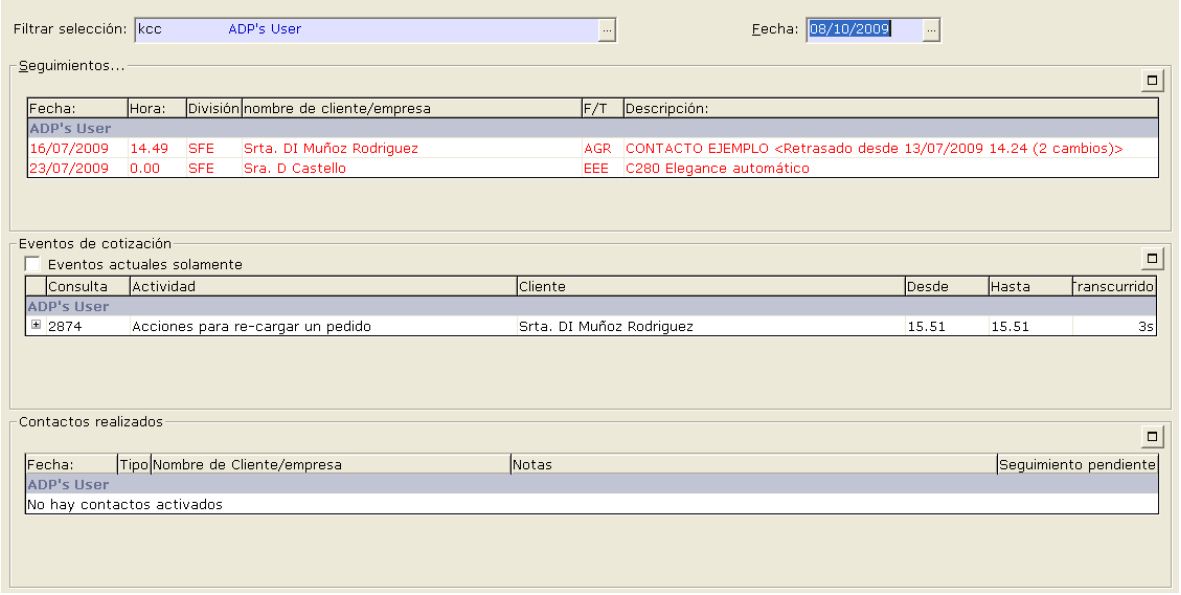

Seguimientos

La cuadrícula muestra seguimientos que has planeado para hoy y cualesquiera seguimientos existentes que estén vencidos. Para ayudarte a distinguir entre los diferentes tipos de seguimientos, la leyenda de

The contents of this publication are subject to the disclaimer found at www.keyloop.com/disclaimer.© 2021 Keyloop holdings (UK) Limited. All rights reserved. JB V1.0 Date: 24.03.2021

ayuda permitirá detallar el significado de los diferentes colores de contactos.

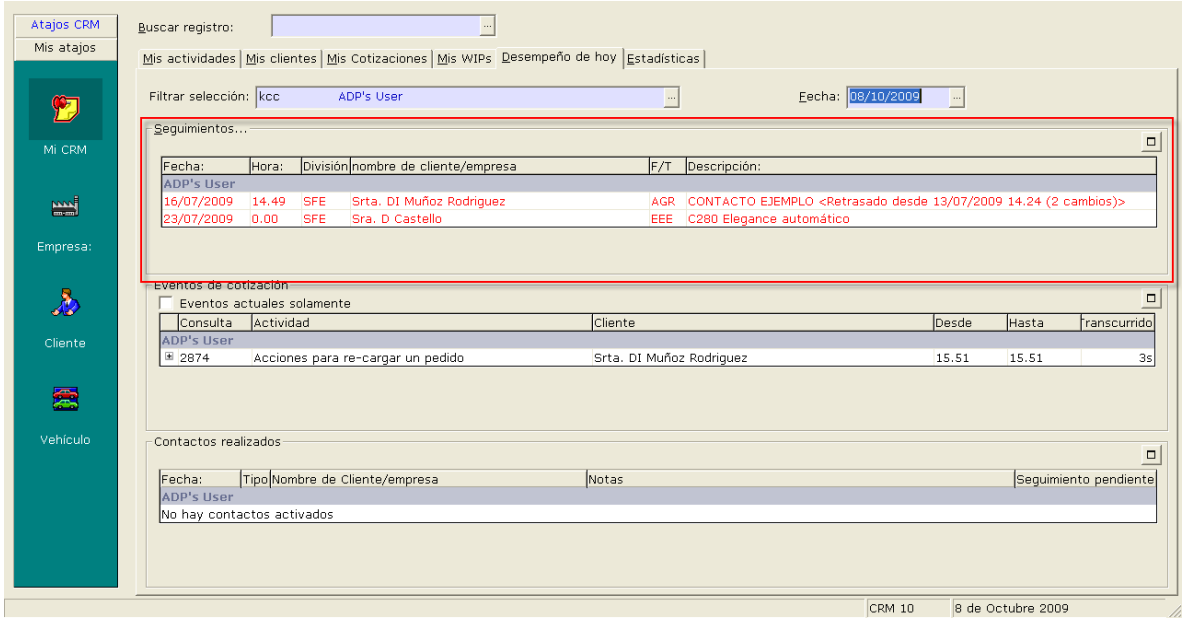

Selecciona la opción Ayuda de la barra de herramientas, y elige Leyendas del menú que se despliega, y aparecerá la siguiente pantalla: si deseas seleccionar alguno de los seguimientos que aparecen, al hacer clic en la línea elegida se te presentará el registro del cliente y la historia de contactos en la carpeta Resumen.

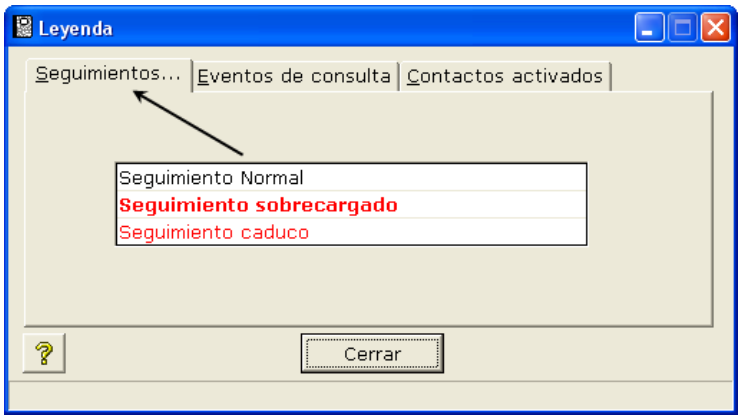

Eventos a consultar

La pantalla muestra tus eventos actuales en el módulo de Sala de exhibición. Aquí se identifica cuándo empezó la consulta, cuándo concluyó, y el tiempo que pasó en el inter, y nuevamente la leyenda está disponible en el menú Ayuda.

The contents of this publication are subject to the disclaimer found at www.keyloop.com/disclaimer.© 2021 Keyloop holdings (UK) Limited. All rights reserved. JB V1.0 Date: 24.03.2021

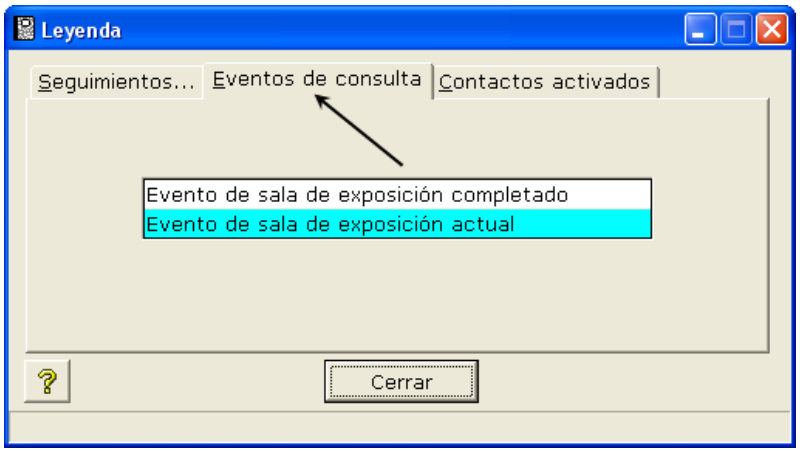

Puedes tener acceso a las consultas de sala de exhibición haciendo clic derecho en la línea de consulta, y ya sea seleccionando la vista de consulta o la vista de cliente.

Contactos activados

Aquí puedes ver los contactos que has activado durante el día. Esto incluye los contactos insatisfechos, así como los contactos concluidos. Nuevamente, haciendo clic en un contacto particular te llevará al registro del cliente. Las leyendas son las siguientes:

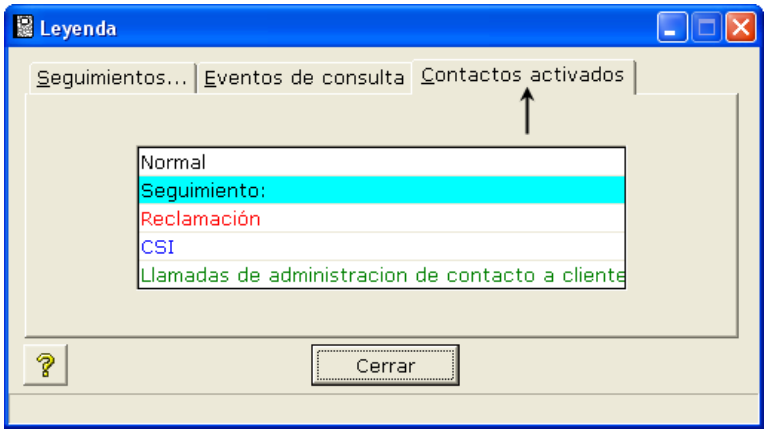

E. Estadísticas

La pantalla de estadísticas muestra el desglose de tu actividad. La información muestra la actividad en sala de exhibición y con contactos. Las estadísticas se muestran inicialmente en una representación gráfica, y permiten mostrar los valores exactos para cada columna.

The contents of this publication are subject to the disclaimer found at www.keyloop.com/disclaimer.© 2021 Keyloop holdings (UK) Limited. All rights reserved. JB V1.0 Date: 24.03.2021

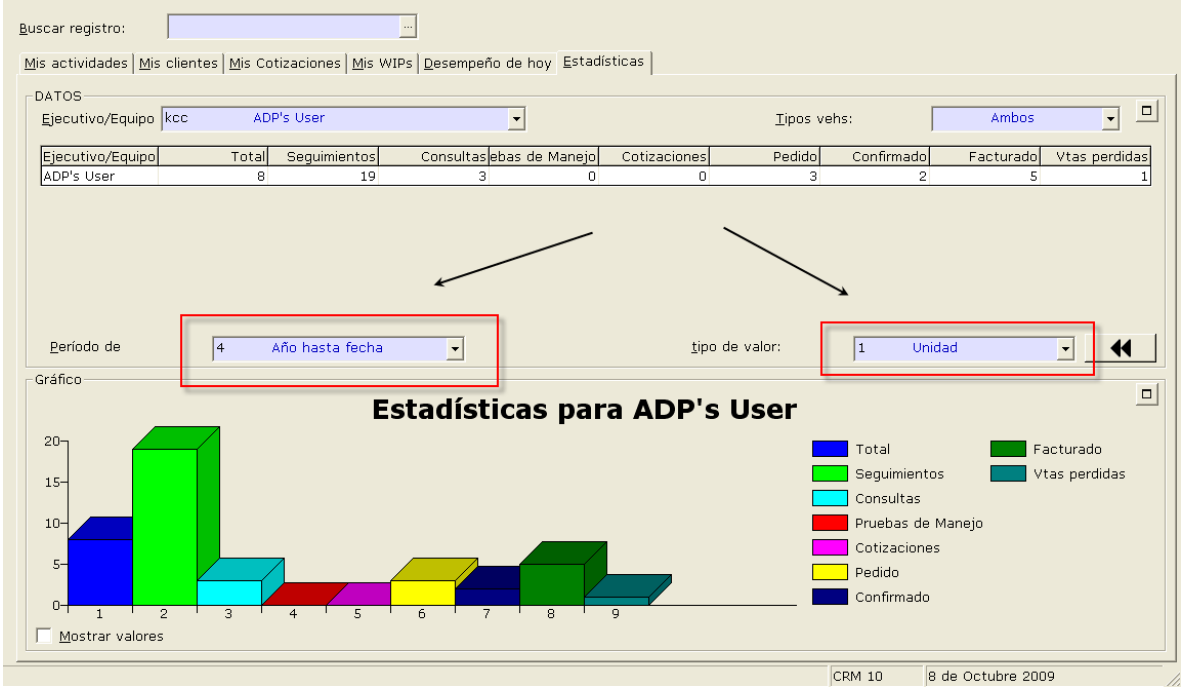

Filtros en estadísticas

Los datos pueden cambiarse dependiendo del periodo elegido para estadísticas; las opciones son las siguientes:

The contents of this publication are subject to the disclaimer found at www.keyloop.com/disclaimer.© 2021 Keyloop holdings (UK) Limited. All rights reserved. JB V1.0 Date: 24.03.2021

Opción	**Descripción**
Periodo de estadísticas	1 Hoy 2 Semana a fecha 3 Mes a fecha 4 Año hasta fecha 5 Transacciones a&ño anteric 6 Mes anterior 7 ayer 1 Unidad 2 Importe 3 Benef.
Tipo de valor	Unidad – muestra los valores exactos de unidad Valor – excluye la columna para seguimientos y muestra los valores de cotización de sala de exhibición Utilidad - nuevamente excluye la columna de seguimientos y muestra los datos de utilidad para cotizaciones de sala de exhibición

Si deseas regresar a la vista anterior, selecciona el icono *Back* de la barra de herramientas; sin embargo, si deseas reiniciar las estadísticas, haz clic en el icono y regresarás a la pantalla de las estadísticas del día de hoy. También podrás visualizar las transacciones de cada estadística individual.

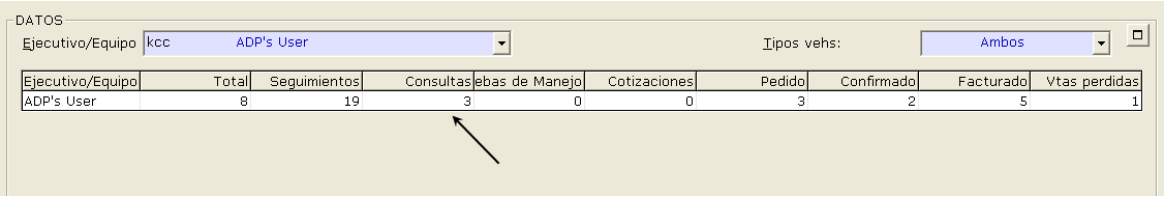

Al hacer clic en la columna requerida, se mostrará la siguiente gráfica de pastel, ofreciendo una conversión. Aquí tienes la posibilidad de elegir *Mostrar valores*, lo cual mostrará los valores exactos para cada rebanada de la gráfica circular.

The contents of this publication are subject to the disclaimer found at www.keyloop.com/disclaimer.© 2021 Keyloop holdings (UK) Limited. All rights reserved. JB V1.0 Date: 24.03.2021

De aquí, podrás profundizar en cualquier contacto individual o consulta, haciendo clic en la línea requerida. Aparecerá el registro del contacto o la consulta de sala de exhibición elegida. De aquí podrás modificar la información.

The contents of this publication are subject to the disclaimer found at www.keyloop.com/disclaimer.© 2021 Keyloop holdings (UK) Limited. All rights reserved. JB V1.0 Date: 24.03.2021

F. Atajos en CRM

Al ingresar a *Mi escritorio*, a la izquierda de la pantalla se presentarán los atajos de CRM:

Opción	Descripción	Icono
Mi CRM	Al seleccionarlo, te llevará al escritorio de mi CRM. Si el icono se muestra con un contorno rojo, esto indicará que tienes contactos pendientes.	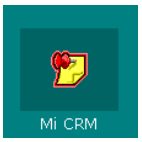
Empresa	Permite buscar registros CRM de compañías.	
Cliente	Permite buscar registros CRM de clientes.	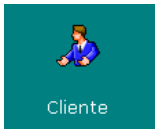
Vehículos	Permite buscar registros CRM de vehículos.	

The contents of this publication are subject to the disclaimer found at www.keyloop.com/disclaimer.© 2021 Keyloop holdings (UK) Limited. All rights reserved. JB V1.0 Date: 24.03.2021

Opción	Descripción	Icono
Cotizaciones	Este icono permite el acceso al módulo de sala de exhibición, permitiéndote iniciar una cotización en blanco.	
WIP de cliente	Si se ha cargado un registro del cliente en CRM, este icono de WIP conducirá al acceso a Punto de Venta y ver los WIPs de este cliente	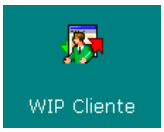
Cotización Cliente	Hacer una cotización nueva con el cliente cargado actualmente.	
Nueva WIP	Permite el acceso a Punto de Venta, permitiendo la creación de WIP.	
Inicio rápido	Permite el acceso a sala de exhibición, y abre la función de inicio rápido.	
Asistente de WIP	Con un registro de cliente cargado, la función del asistente de WIP se ejecutará, permitiéndote usar el asistente de “ventas”.	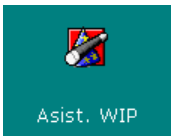

The contents of this publication are subject to the disclaimer found at www.keyloop.com/disclaimer.© 2021 Keyloop holdings (UK) Limited. All rights reserved. JB V1.0 Date: 24.03.2021